

CORTE AA - BLOCO 2
ESCALA: 1:50

CORTE BB - BLOCO 2
ESCALA: 1:50

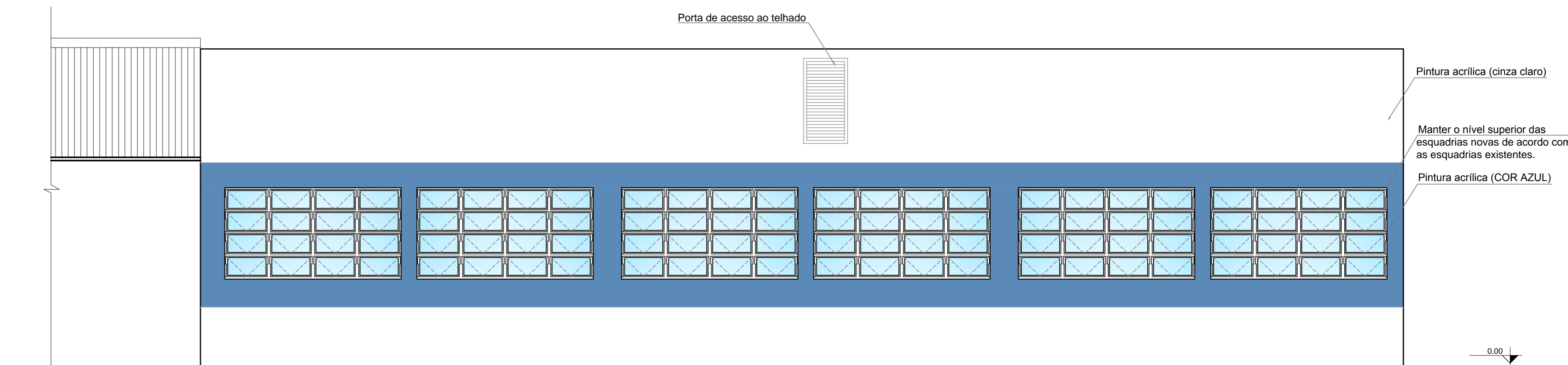

FACHADA SUDESTE - BLOCO 2
ESCALA: 1:50

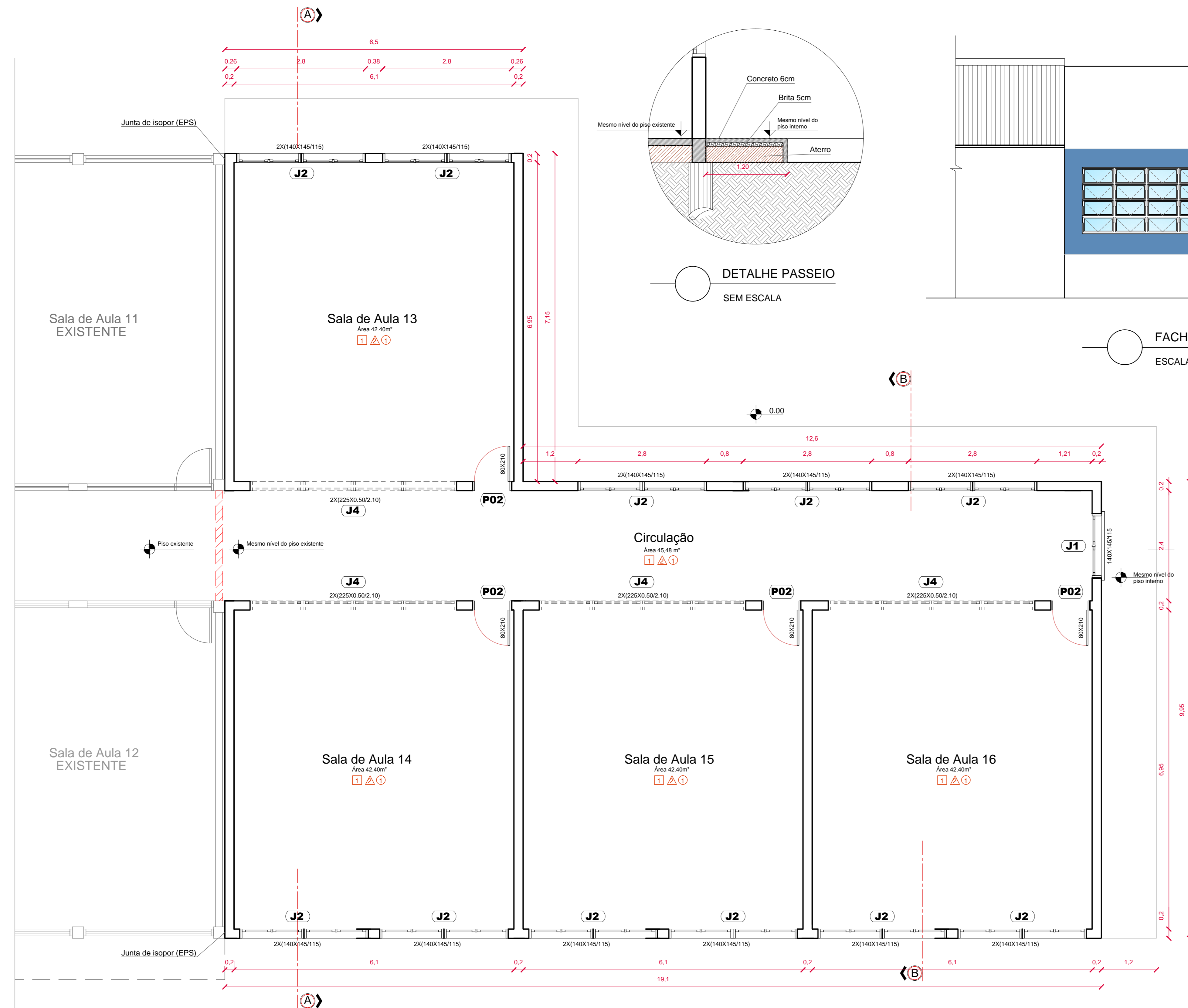
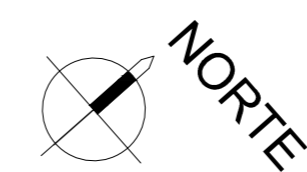

Quadro de áreas

Área do Terreno	12.068,00 m²
Área Existente	1.782,52 m²
Área à Construir (Bloco 01)	186,52 m²
Área à Construir (Bloco 02)	236,37 m²
Área Total à Construir	422,89 m²

T.O.	5,32 %
I.A.	5,32
Uso:	AEIS

LEGENDA

ÁREA EXISTENTE (A MANTER)	
ÁREA A CONSTRUIR	
ÁREA A DEMOLIR	

REVESTIMENTOS

- Piso
1 Piso cerâmico 45x45cm antiderrapante cinza
2 Piso cimentado

- Parede
1 Azulejo 33x45cm branco
2 Reboco e pintura acrílica semi brilho branco gelo

- Teto
1 Laje com reboco e Pintura acrílica semi brilho - branco gelo branco gelo

PLANTA BAIXA BLOCO 2 - AMPLIAÇÃO
ESCALA: 1:50

SECRETARIA DE PLANEJAMENTO E GESTÃO

Pelotas prefeitura de
vamos compartilhar a cidade

AMPLIAÇÃO E.M.E.F JORNALISTA DEOGAR SOARES

END: RUA GIOVANI GUIMARÃES Nº17 - BAIRRO DUNAS
PROJETO ARQUITETÔNICO - AMPLIAÇÃO

EQUIPE TÉCNICA DA SEPLAG

Arq. Elise Lopes Dutra - CAU A46844-4
Arq. Alexandre Silveira Vergara - CAU A39209-0
Arq. Juliana Rotta da Cunha - CAU A65378-0
Eng. Patrícia Waltzer da Silva - CREA RS139996
Eng. Mirela de Faria Miranda - CREA RS146401
Eng. Rodrigo Freitas - CREA RS187335
Eng. Rogério da Silveira Freitas - CREA RS146900

Av. Ferreira Viana, 1135 – Pelotas/RS – CEP: 96085-000 Fone: (53) 33101350 – (53) 3227-1513
E-mail: seplag@pelotas.rs.gov.br

Prancha

03/04

Escala

INDICADA

Data

JULHO/ 2018